

社協だより

ふ つうの くらしを しあわせに



社会福祉法人
出水市社会福祉協議会
Izumi City Council of Social Welfare

2022

7

July

収支決算・事業報告

法人運営
事業

95,970,466円

- ◆ 理事会、評議員会等の各種会議の開催
- ◆ 社会福祉会館の維持、管理
- ◆ 広報誌等の広報活動費
社協だより、ホームページ等
- ◆ 各種福祉団体の支援、調整
老人クラブ、ボランティア活動連絡会等
- ◆ その他法人全体の運営、調整

ふれあいの
まちづくり事業

5,750,380円

- ◆ 心配ごと相談
一般相談（毎週木曜）、専門相談（毎月第3木曜）
- ◆ 小地域福祉ネットワーク事業
- ◆ 在宅福祉アドバイザー事業
- ◆ ふれあいいきいきサロン事業
高齢者サロン、子育てサロン
- ◆ 高齢者元気度アップ・ポイント事業
- ◆ 介護人材確保ポイント事業

市受託事業

97,393,565円

- ◆ 生活支援体制整備事業
大川内・東出水地区、米ノ津・米ノ津東地区
- ◆ ファミリーサポートセンター事業
- ◆ 児童クラブ事業
児童クラブ6か所、障がい児児童クラブ1か所
- ◆ 施設管理事業
出水老人福祉センター、高尾野市民交流センター
野田市民交流センター、たかおの交流館、旧高尾野福祉作業所
- ◆ 在宅介護支援センター事業
東出水センター（シルバーハウジング）、
米ノ津センター

地域福祉
事業

17,077,497円

- ◆ 生活支援サービス事業
暮らしサポートセンター
- ◆ 共同募金配分金事業
移動式ベンチ設置、地域活動助成事業等
- ◆ 各種貸付事務事業
緊急小口資金貸付、生活福祉資金、特例貸付等
- ◆ 福祉サービス利用支援事業
- ◆ その他各種地域福祉事業
かごしまおもいやりネットワーク事業他

ボランティア活動センター事業

- ◆ 生涯学習・福祉・ボランティアフェスタ
- ◆ ボランティア活動推進協力校育成事業
出水市内全小・中・高・養護・義務教育学校26校
- ◆ 児童・生徒のふれあいボランティア活動事業
休日等に児童・生徒が学校管理下外でのボランティア活動に対し認定証を交付
- ◆ ワクチン接種予約支援ボランティア

介護保険
事業

255,094,733円

- ◆ 居宅介護支援事業
- ◆ 訪問介護事業
- ◆ 訪問入浴介護事業
- ◆ 障害福祉サービス事業
- ◆ 小規模多機能型居宅介護事業
- ◆ 認知症対応型共同生活介護事業





令和
3年度

出水市社会福祉協議会

収入の部

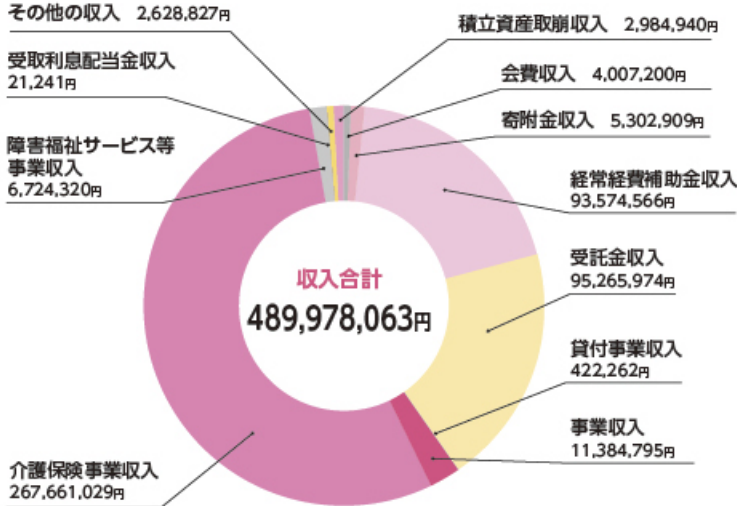

(単位：円)

科目	決算額
会費収入	4,007,200
寄附金収入	5,302,909
経常経費補助金収入	93,574,566
受託金収入	95,265,974
貸付事業収入	422,262
事業収入	11,384,795
介護保険事業収入	267,661,029
障害福祉サービス等事業収入	6,724,320
受取利息配当金収入	21,241
その他の収入	2,628,827
積立資産取崩収入	2,984,940
収入合計	489,978,063

支出の部

(単位：円)

科目	決算額
法人運営事業	95,970,466
ふれあいのまちづくり事業	5,750,380
地域福祉・ボランティア事業	17,077,497
市受託事業	97,393,565
介護保険事業	255,094,733
支出合計	471,286,641

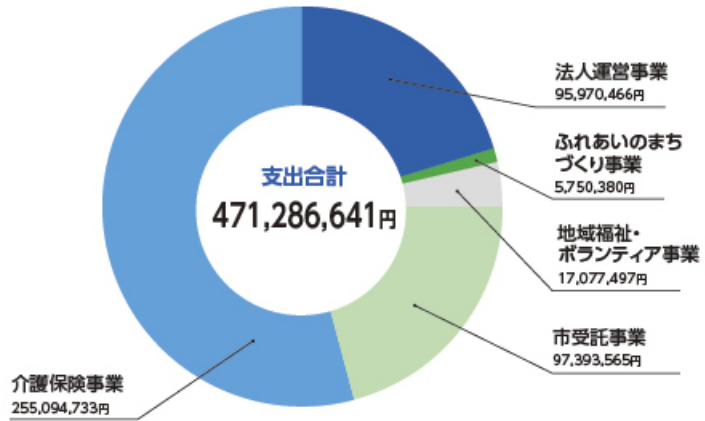

貸借対照表

(令和4年3月31日現在)

(単位：円)

資産の部		負債の部	
勘定科目	当年度末	勘定科目	当年度末
流動資産	119,964,388	流動負債	50,930,369
預貯金	111,667,155	事業未払金	31,591,656
事業未収金	85,598,983	その他の未払金	2,682,360
未収金	2,682,360	預り金	621,964
立替金	15,282	職員等預り金	4,640,866
前払金	96,362	前受金	982,300
徴収不能引当金	△95,754	賞与引当金	10,411,223
固定資産	567,522,366	固定負債	105,557,896
基本財産	145,042,943	純資産の部	
その他の固定資産	422,479,423	国庫補助金等特別積立金	40,986,854
		その他の積立金	316,264,361
		次期繰越活動増減差額	253,747,274
		(うち当期活動増減差額)	1,849,887
		純資産の部合計	610,998,489
資産の部合計	767,486,754	負債及び純資産の部合計	767,486,754

申請期間が延長されています (令和4年8月末まで)

緊急小口資金等の特例貸付

新型コロナウイルス感染症の影響による休業や失業により収入が減少し、生活資金にお困りの方に向けた緊急小口資金特例貸付の申請を受け付けています。

また、緊急小口資金特例貸付を利用した方で、引き続き新型コロナウイルス感染症の影響で、収入減少によって生活資金にお困りの方は、出水市役所安心サポートセンター自立相談支援機関での面談及び継続的な支援を受けることを条件に、総合支援資金特例貸付を利用できる場合がありますので、ご相談ください。

特例貸付申請の流れ

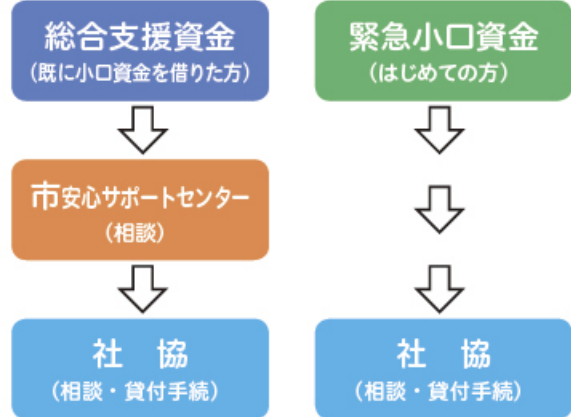

市公共施設の利用について (令和4年7月4日現在)

変更する場合があります

新型コロナウイルス感染症拡大防止対策により、出水市社協が管理する市公共施設において利用人数の制限は解除しましたが、飲食を伴う会場使用等の制限は継続しています。(令和4年7月4日現在)

利用者の皆様には、一昨年以降の長い間ご迷惑をおかけしていますが、今後も感染防止対策を徹底していただいた上で、ご利用くださいますようお願いいたします。

また、本会の管理する社会福祉会館も同様の対応とさせていただきます。

施設名	主な制限の内容
出水老人福祉センター	●飲食を伴う利用 ●入浴を伴う利用
高尾野市民交流センター	
野田市民交流センター	
たかおの交流館	
出水市社会福祉会館	

※上記の他、利用条件として「3密回避」「換気」「消毒」「検温」「利用者名簿の提出」等を実施の上、ご利用いただくこととしています。利用人数等の詳細はホームページでご確認ください。

「社協会費」にご協力をお願いいたします

地域福祉にご理解とご協力を

社会福祉協議会では、社会福祉法第109条の理念に基づき、本市に居住する世帯主及び、社会福祉関係機関・団体並びに、本市に事務所又は事業所を有する団体のみなさまに会員となっただき、地域住民の支え合い活動を進めております。その財源として、会員のみなさまに会費のご協力をお願いしています。

会員のみなさまからご協力いただいた会費は、相互援助活動などの地域福祉の推進、各種福祉事業に使用させていただきます。

また、出水市社協では毎年8月を納入月間として、自治会のみなさまへお願いをしておりますが、自治会未加入の方につきましても、会費納入を随時受け付けておりますので、みなさまのご協力をよろしく願います。

会費の
金額

普通会員 ▶ 1世帯…300円

特別会員 ▶ 1口……年間1,000円以上

在宅福祉アドバイザー及び小地域福祉ネットワーク研修会

住民の協力による見守り・支え合い活動

現在、ひとり暮らしの高齢者や高齢夫婦だけの世帯、生活に不安のある方など地域で支援・見守りの必要のある方が増えています。

このような課題解決に向けて、これまで個人で支えてきたことを地域ぐるみで互いに支え合うために、「小地域福祉ネットワーク事業」として、自治会単位・地域単位で近隣住民みんなの協力による見守り支援活動を行っています。

また、各ネットワークでは見守り活動のまとめ役として「在宅福祉アドバイザー」を設置していただいております。

出水市社会福祉協議会では、6月23日から7月5日の内の3日間で新任者を対象とした研修会を行い、情報共有をしながら、それぞれの地域課題を確認しました。



収集ボランティア はじめてみませんか？

身近なところでボランティア

ボランティアに興味はあるけど、「なんだか大変そう」「忙しくて時間が取れない」と敬遠してしまいがちです。そんな方は、場所も時間も選ばずに手軽に始められる『収集ボランティア』はどうですか。



収集物	使いみち	備考
ペットボトル	NPO法人を通じて収益を寄付 (ワクチン等の母子保健へ)	飲料用のペットボトル キャップに限る
切手		未使用・使用済み
ランドセル	発展途上国の子どもたちへ	中に何も入れないこと
文房具		未使用に限る
ハガキ	ランドセル送料	通常、往復、年賀等 (未使用・書き損じ)



介護職員初任者研修受講生募集

在宅福祉サービス等の福祉・介護人材育成を目的として「介護職員初任者研修」の資格取得を支援します。

資格取得をサポートします

募集期間 令和4年8月1日(月) ～ 令和4年9月30日(木)

受講期間 令和4年8月 ～ 令和5年2月
平日コース・土日コースがあります(週1回計16日)

受講料金 無料
(受講料・テキスト代等は、社協が負担します。)

定員 4名

その他 ・満18歳以上60歳未満の市内在住の方で、修了後、2年間出水市社協の介護員として従事できる方を対象とします。
・研修期間も賃金をお支払いします。



日頃のちょっとした心配や悩みごと、、、私たちが相談に乗ります!!

気軽に相談ください

出水市社協では、日頃から抱える家庭の心配やご近所等とのトラブル、悩みごとに対する相談窓口を設けています。ひとりで悩まず、誰かに話すことでスッキリすることや解決の糸口が見つかるかもしれません。面談相談だけでなく、電話相談も可能な場合もありますので、まずは気軽に相談ください。



相談内容 日頃のちょっとした心配ごと
誰かに聞いてほしい悩みごと等

相談日時 毎週木曜日
9:00～12:00

相談場所 出水市社会福祉会館
(平和町97番地)

電話 事業課 0996-63-4180

専門的知識を有する
相談は毎月第3木曜日
(財産・登記・年金・税金・
土地・法律等) ※要予約

親子で参加!ベビーマッサージ教室

令和4年5月25日(水) 出水市社協子育てサロン「ピバ☆スマイル」では、ベビーマッサージ教室を開催しました。ベビーマッサージとは、赤ちゃん和妈妈・パパのスキンシップのひとつで、目と目を見つめ合ったり、優しく声をかけてあげたりしながら絆を深め、子どもの発達を促し、赤ちゃんだけでなくママ・パパのストレス軽減にも繋がる効果が期待されています。



くるくるポーン♪



Firststep認定講師
中村 千明さん

自宅でも気軽にできるベビーマッサージ。幼少期にしかできないこともあるのでベビーマッサージを通じて子どもの成長を感じてみてください。

ベビーマッサージ ファーストサイン
ベビースキンケア ベビクラファー etc...



←LINE@
気軽にお問合せください

次回「ベビーマッサージ」令和4年9月28日(水) ピバ☆スマイル

福祉の仕事と一緒にしませんか?

様々な職種で募集中



利用者の介護や生活支援
～生活スタイルにあわせた働き方できます～

- 勤務時間相談可
- 活動旅費別途有
- 学歴・経験・資格不問
- 資格手当有(資格優遇)
- 賞与有(事業実績による)



児童・生徒の保育運営、環境整備等
～こどもの成長を見守ります～

- 勤務時間相談可
- 学歴・経験・資格不問



出水竹灯籠透かし彫り同好会

飽くなき好奇心

「生きがづくり」から「まちづくり」へ



日本人には身近な竹。手に入りやすく、削ったり曲げたりと加工がしやすいことが特徴であることから、細工や工芸にもよく使われています。そんな竹を使った「透かし彫り竹灯籠」を制作する「出水竹灯籠透かし彫り同好会」は、竹灯籠を通じて地域おこし・生きがづくりに取り組んでいます。

出水市麓町の中井勝郎美術・古文書館に集まって制作に励むのは、市内外から集まった会員約30名、造形作家の吉野弘一さんの技術指導のもと、より良い作品にするため互いに切磋琢磨しながら活動しています。



「竹灯籠すかし彫り」は、直径20センチほどの太く肉厚のある竹を薄く削り、工具などで穴を空けて、内側から光を灯すと、絵柄が繊細に浮かび上がって幻想的な雰囲気演出されます。



毎回、集まって活動するたびに、良い刺激をもらっている。今後は、和紙や竹編みの技術も融合させて、もっと質の高い趣のある作品づくりに励みたい。そして、将来的に出水市を代表する工芸品として全国に広げていきたい。



代表 橋口 進さん(81歳)

制作作業は、緻密で力強い。良い作品ができたときの喜びは格別で、仲間と和気あいあい制作に没頭することで、会員の生きがづくりになっています。これからも「生きがづくり」から「まちづくり」に発展していくことに期待して、より一層、制作活動に励みます。



中井勝郎美術・古文書館

開館 金～日曜日(祝日) 10:00～16:00

出水竹灯籠透かし彫り同好会

問い合わせ 橋口 進 (090-1081-9457)

伊佐市社会福祉協議会と災害時相互応援協定を締結しました

連携・協働を目指します

災害時に社協間の職員派遣や資材提供等の災害応援を迅速かつ円滑に行うことを目的に、令和4年7月5日（火）伊佐市社会福祉協議会と「災害時相互応援協定」を締結しました。これにより、2市社協相互間で災害が発生した際に、被災地での救援活動の支援と調整を行う災害ボランティアセンター運営に大きな力を発揮することが期待されます。

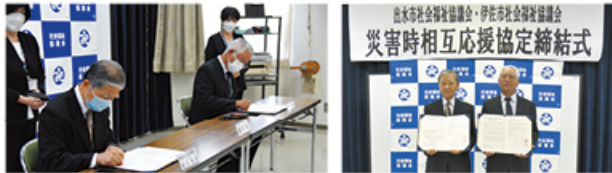

ボランティアと被災者をつなぐ災害ボランティアセンター

1995年の阪神・淡路大震災は、発災時から1年間で約137万人のボランティア（兵庫県推計）が活動し、「ボランティア元年」と呼ばれました。その後の大規模災害発生時には、多くのボランティアが被災地での支援活動に参加するようになりました。被災地では、土砂の流入などにより生活の場としての機能を失った住宅の片付けや避難している人の生活支援など、被災者に寄り添う活動がボランティアによって行われるようになりました。災害ボランティアセンターは、こうしたボランティアの活動を被災者につなげるセンターとして、その取り組みを充実させながら確立されていきました。

社会福祉協議会は、全国すべての都道府県・市区町村にあり、平時から地域の様々な関係機関・団体とのネットワークを有し、日常的に住民と接していることから、地域に根ざした組織として、災害発災直後から迅速に活動を行うことができるといった特徴があります。現在では、多くの市区町村で行政が策定する地域防災計画に災害ボランティアセンターが位置付けられるようになりました。発災時の災害ボランティアセンター設置・運営を社会福祉協議会が行うことが明記されるようになってきています。

また、災害ボランティアセンターの設置・運営に関して、多くの行政と社会福祉協議会が協定を締結するようになってきました。

出水市社会福祉協議会でも、出水市や近隣自治体での発災時に円滑に被災者支援が行われるよう、関係機関や行政と協定を締結するなど予期せぬ災害に備えた取り組みを行っています。



ご寄付ありがとうございました (令和4年4月~6月受付分)

香典返し寄付

(順不同・敬称略)

寄付者名 自治会・住まい等

井川 トミ	竹崎 昭美	野村 ヒトエ	立山 スミ子	平山 隆司	堀田 利明	崎口 チエ子	梶之浦 文子	渡邊 美代子	浦崎 実	西島 吉広	松本 万寿夫	平川 洋子	安慶 正信	尾ノ上 昭男	杉山 ミツ子	布袋 健二	富永 和廣	竹之内 エミ	柗崎 英治	佐藤 哲郎	西 佐代子	山崎 洋一	住吉 和親	月野木 フサ子	福永 一盛	谷口 恵美子	海野 和弘	吹春 和代	松元 修	中里 道昭	竹林 政幸	瀬野浦 博美	小村 浩司
(八幡(出水))	(新町)	(天神(出水))	(西町)	(太鼓橋)	(日添)	(南方)	(山崎)	(名古屋)	(蕨島)	(上大野原(出水))	(花立東)	(太田)	(君名川)	(薩摩川内市)	(鍋野)	(霧島市)	(上ノ原(出水))	(花立西)	(萩之段)	(中里)	(名古屋)	(西町)	(下高尾野下)	(鹿島)	(名古屋)	(鹿島住宅)	(埼玉県)	(上場)	(砂原)	(東辺田)	(木牟礼)	(新蔵上)	(上沖田)

長谷川 勇	梶 英雄	野添 隆雄	山元 行則	荒川 善美	福岡 礼子	餅井 クミ子	横内 和子	澤村 栄樹	青木 和人	岩榮 ユキ子	椎木 眞一	中村 芽久美	川畑 洋子	宮崎 盛人	永野 ひとみ	吉永 陵	迫田 孝	鬼池 文子	大塚 美佐枝	大迫 勝代	一丁田 優子	宮元 ミキ	柏木 野里子	高橋 幸	山下 由紀	竹之下 實弘	茨木 標	松田 孝昭	井上 光春	松田 博子	大西 政彦	出口 一幸	蘭島 ヤエノ	山崎 幸子	池田 稔	畦浦 守	田川 房子
(井上)	(久木野)	(木串)	(浦達)	(東大野原(出水))	(政所)	(下餅井)	(名古屋)	(福ノ江)	(青木原)	(西下り松)	(本町(高尾野))	(上ノ原(出水))	(古浜)	(針原)	(天神(出水))	(上沖田)	(春日町)	(福岡県)	(唐笠木)	(清水)	(沖田)	(沖田)	(小原下)	(小原上)	(旭)	(大阪府)	(上水流)	(日置市)	(上水流)	(高尾野下)	(下高尾野下)	(柳ヶ水)	(本町(高尾野))	(小松ニュータウン)			

橋元 誠	池山 多司	石澤 稔	永池 フヂ子	出水 文江	瀬戸口 榮子	池田 宗隆	黒木 英司	山川 真一	梅田 三千代	有馬 俊則	山床 祥子	西牟田 容子	上出口 博	松下 和江	小原 幸一	川涯 久美	江波 文雄	猪木 助義	新町 とし子	馬場 淳子	川上 佳子	宇都 賢二	谷山 美恵子	竹廣 文子	北園 貴	白濱 昭江	米次 裕一	竹内 隆行	田頭 絹子	池田 行央	吉田 恒市	岩崎 幸内	天辰 恒	松田 キミ子	溝口 昌一	下大迫 なつみ
(本町(野田))	(秋之段)	(安原)	(野添上(高尾野))	(今釜西)	(薩)	(平和団地)	(諏訪馬場)	(新蔵上)	(中里)	(野添)	(田原)	(清水)	(平松東)	(石坂(出水))	(政所)	(西新田)	(下大野原(出水))	(諏訪馬場)	(春日町)	(上ノ原(出水))	(山下)	(古浜)	(今釜中)	(下高尾野下)	(千本付)	(上村東)	(東京都)	(福岡県)	(福ノ江)	(町(高尾野))	(下高尾野下)	(柳ヶ水)	(桜町)			

いずんちゃんの



健康コラム

食中毒予防

暑い季節は食中毒に注意。特に高齢者は体の抵抗力が弱くなっていて、持病のある方も多くいることから少量の菌でも食中毒になりやすく、症状も重たくなりがちです。

気を付けよう 食中毒予防の3原則

<p>菌を付けない</p> <ul style="list-style-type: none"> ・手洗いはこまめに行う ・食品にラップや蓋をする ・肉・魚専用の包丁とまな板を用意 	<p>菌を増やさない</p> <ul style="list-style-type: none"> ・食品を長時間室温に置かない ・食品は冷蔵庫に保存する ・調理後すぐ食べる 	<p>菌を殺す</p> <ul style="list-style-type: none"> ・よく加熱する ・器具は漂白剤や熱湯で消毒する
--	---	---



今号の表紙

6年間使い続けたランドセル。ちょっぴり寂しい気持ちもあるけど、発展途上国の子もたちのために寄付したランドセル。

届け、思いを乗せて。

2022

7



熱中症予防・処置ともに「水分」「塩分」「休憩」が必須

日	月	火	水	木	金	土
26	27	28	29	30	1	2
3	4	5 こどもの森	6	7 心配ごと相談	8	9
10	11	12	13 母子相談 乳児測定	14 心配ごと相談	15	16
17	18	19 おしゃべりタイム たんぼほ料理教室	20	21 心配ごと相談	22	23
24 / 31	25	26	27 おしゃべりタイム	28 心配ごと相談	29	30

- 一般相談 本所** 日頃のちょっとした心配ごと、悩みごと相談 9:00~12:00
- 専門相談 本所** 専門的な知識を有する心配ごと、悩みごと相談 (財産、年金、税金、土地、家屋、法律) 要予約
 専門員▶ 9:00~12:00
 弁護士▶ 13:30~16:00
- ピバ☆スマイル たかおの交流館** 13日→10:00~11:30
27日→10:00~11:30
- ハッピー☆スマイル 野田保健センター** 5日→10:00~11:30
19日→10:00~11:30
- たんぼほ料理教室 たかおの交流館** シニア女性のための料理教室 9:30~13:00

2022

8



日頃からできる台風対策を心掛けよう

日	月	火	水	木	金	土
31	1	2 おしゃべりタイム	3	4 心配ごと相談	5	6
7	8	9	10	11	12 心配ごと相談	13
14	15	16	17	18 心配ごと相談	19	20
21	22 悩みごと相談	23	24 紫翠幼稚園交流	25 心配ごと相談 ますらお料理教室	26	27
28	29	30	31	1	2	3

- 一般相談 本所** 日頃のちょっとした心配ごと、悩みごと相談 9:00~12:00
- 専門相談 本所** 専門的な知識を有する心配ごと、悩みごと相談 (財産、年金、税金、土地、家屋、法律) 要予約
 専門員▶ 9:00~12:00
 弁護士▶ 13:30~16:00
- 悩みごと相談 高尾野市民交流センター** 専門的な知識を有する心配ごと、悩みごと相談 要予約
 専門員▶ 9:00~12:00
 弁護士▶ 13:00~16:00
- ピバ☆スマイル 紫翠幼稚園** 24日→10:00~11:30
▶現地集合
- ハッピー☆スマイル 野田保健センター** 2日→10:00~11:30
- ますらお料理教室 たかおの交流館** シニア男性のための料理教室 9:30~13:00

2022

9



秋の夜長に耳を澄ませてはいかが？

日	月	火	水	木	金	土
28	29	30	31	1 心配ごと相談	2	3
4	5	6 お菓子作り	7	8 心配ごと相談	9	10
11	12	13	14 おしゃべりタイム	15 心配ごと相談	16	17
18	19	20 おしゃべりタイム たんぼほ料理教室	21	22 心配ごと相談 ますらお料理教室	23	24
25	26	27	28 ベビーマッサージ	29 心配ごと相談	30	1

- 一般相談 本所** 日頃のちょっとした心配ごと、悩みごと相談 9:00~12:00
- 専門相談 本所** 専門的な知識を有する心配ごと、悩みごと相談 (財産、年金、税金、土地、家屋、法律) 要予約
 専門員▶ 9:00~12:00
 弁護士▶ 13:30~16:00
- ピバ☆スマイル たかおの交流館** 14日→10:00~11:30
28日→10:00~11:30
- ハッピー☆スマイル 野田保健センター** 6日→10:00~11:30 (予約)
20日→10:00~11:30
- たんぼほ料理教室 たかおの交流館** シニア女性のための料理教室 9:30~13:00
- ますらお料理教室 たかおの交流館** シニア男性のための料理教室 9:30~13:00

福祉・ボランティアに関することは

社会福祉法人 出水市社会福祉協議会

本所 〒899-0217 出水市平和町97 TEL.0996-63-2140
 高尾野支所 〒899-0401 出水市高尾野町大久保160-1 TEL.0996-82-4850
 たかおの交流館 〒899-0401 出水市高尾野町大久保3719 TEL.0996-64-2423
 野田支所 〒899-0501 出水市野田町上名6034-1 TEL.0996-84-2066

出水市社会福祉協議会

