

社協だより



社会福祉法人
出水市社会福祉協議会
Izumi City Council of Social Welfare

2022

10

Oct



令和4年度赤い羽根共同募金期間

令和4年10月1日から12月31日まで

令和4年度の目標額は10,870,000円!!!

令和4年10月1日から全国一斉に展開される赤い羽根共同募金運動は、76年目を迎えます。地域の皆様方をはじめ、各種関係団体の暖かいご協力により寄せられた募金は、鹿児島県共同募金会で取りまとめられ、令和5年度に県内の社会福祉団体・施設やボランティア団体に配分されるとともに、地域の福祉事業・ボランティア事業の充実のため活用されます。

コロナ禍の中、経済的に大変厳しい情勢となっておりますが、共同募金運動へのご協力をお願いいたします。



赤い羽根共同募金の 4つの疑問



共同募金はどのような運動ですか？

共同募金は、戦後間もない昭和22年（1947年）に戦後復興の一助として始まり、現在では、住み慣れた地域で安心して暮らすことができるよう地域の課題解決に取り組む団体を応援する『じぶんの町を良くするしくみ』として全国で取り組まれています。

どうして赤い羽根なの？

アメリカで募金活動の際に、赤く染めた水鳥の羽を「善意」と「勇気」の象徴として渡していたことにヒントを得て、共同募金運動を盛り上げるためのシンボルマークとして、昭和23年（1948年）第2回の運動から使われています。



どうして家庭や職場で協力しないといけないの？

共同募金は一人ひとりにご協力いただくことを目指している運動です。世帯だけでなく、街頭や職場、学校などで呼び掛けているのは住民一人ひとりに地域福祉に関心を持ってもらいたいからです。皆さま方の目にたくさん触れるよう、多岐にわたって募金をお願いしています。

集まった募金はどうなるの？

皆さまから寄せられた募金は鹿児島県共同募金会で取りまとめられ、令和5年度に県内の社会福祉団体・施設・ボランティア団体に配分されるとともに、約7割が地域配分として還元され、出水市社協では次のページのような福祉事業に活用されています。



令和3年度 7,447,966円交付

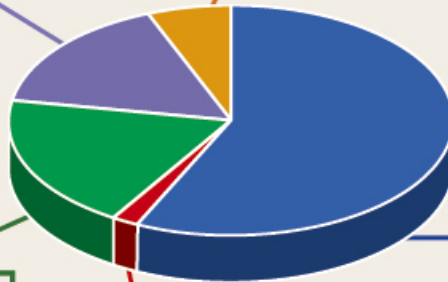

高齢者福祉活動として
1,200,569円 (16%)

- いきいきサロン事業
- ますらお料理教室
- 高齢者スマホ教室

社会福祉イベントとして
451,153円 (6%)

- 生涯学習・福祉・ボランティアフェスタ

地域福祉活動として
4,201,475円 (57%)

- 老人クラブへ助成
- 民生委員児童委員協議会へ助成
- ボランティア活動連絡会へ助成
- 更生保護女性会へ助成
- 災害見舞金配分事業
- 行路困窮者旅費配分事業
- 移動式ベンチ設置事業
- サロン貸出用物品購入
- 地域福祉活動助成事業
- ボランティア保険助成事業
- 命のカプセル事業
- 巡回法律相談
- 悩みごと相談会
- 健康づくり教室

児童・母子寡婦福祉活動として
1,436,673円 (19%)

- 母子寡婦福祉会へ助成
- 交通遺児援助事業
- ボランティア活動推進協力校へ助成
- 子育てサロン援助事業

障害者福祉活動として
158,096円 (2%)

- たんぼぼ料理教室
- 聴覚障害者協会へ助成
- 手をつなぐ育成会へ助成



地域活動助成事業



移動式ベンチ設置事業



高齢者スマホ教室



生涯学習・福祉・ボランティアフェスタ



子育てサロン援助事業



ボランティア活動連絡会

被災地を支援する義援金を受付けています

ご協力をお願いします

「令和4年7月大雨災害義援金」		
対象	宮城県	
受付期間	令和4年8月8日(月)～令和4年10月31日(月)	
銀行名	鹿児島銀行 鴨池支店	ゆうちょ銀行
口座番号	普通預金 664155	00190-9-487734
名義	日本赤十字社 鹿児島県支部	日赤令和4年7月 大雨災害義援金
<ul style="list-style-type: none"> ・振込手数料：免除（鹿児島銀行窓口での取扱いに限る） ・振込み通知書に「令和4年7月大雨災害義援金」と明記をお願いいたします。 ・受領証を希望される方は、併せて「受領証・要」と明記をお願いいたします。 		

「令和4年8月3日からの大雨災害義援金」		
対象	山形県・新潟県・石川県・福井県・青森県	
受付期間	令和4年8月12日(金)～令和5年3月31日(金)	
銀行名	鹿児島銀行 鴨池支店	ゆうちょ銀行
口座番号	普通預金 664155	00190-2-515136
名義	日本赤十字社 鹿児島県支部	日赤令和4年8月3日からの 大雨災害義援金
<ul style="list-style-type: none"> ・振込手数料：免除（鹿児島銀行窓口での取扱いに限る） ・振込み通知書に「令和4年8月3日からの大雨災害義援金」と明記をお願いいたします。 ・受領証を希望される方は、併せて「受領証・要」と明記をお願いいたします。 		

「令和4年台風第15号災害義援金」		
対象	静岡県	
受付期間	令和4年9月29日(木)～令和4年12月28日(木)	
銀行名	鹿児島銀行 鴨池支店	ゆうちょ銀行
口座番号	普通預金 664155	00156-9-588320
名義	日本赤十字社 鹿児島県支部	日赤令和4年台風第15号 災害義援金
<ul style="list-style-type: none"> ・振込手数料：免除（鹿児島銀行窓口での取扱いに限る） ・振込み通知書に「令和4年台風第15号災害義援金」と明記をお願いいたします。 ・受領証を希望される方は、併せて「受領証・要」と明記をお願いいたします。 		

「2022年パキスタン洪水救援金」		
対象	パキスタン・イスラム共和国	
受付期間	～令和4年11月30日(木)	
銀行名	ゆうちょ銀行	
口座番号	00110-2-5606	
名義	日本赤十字社	
<ul style="list-style-type: none"> ・振込手数料：免除（ゆうちょ銀行・郵便局窓口での取扱いに限る） ・振込み通知書に「2022年パキスタン洪水救援金」と明記をお願いいたします。 ・受領証を希望される方は、併せて「受領証・要」と明記をお願いいたします。 		

社会福祉現場実習頑張りました!!

今後の活躍に期待します



浦名 汰一さん
(出水中・出水高出身)
鹿児島国際大学
福祉社会学部
社会福祉学科3年生



社会福祉士現場実習を終えて

今回、8月8日から9月9日までの約1か月間、出水市社会福祉協議会で実習させていただきました。コロナ禍ということもあり、通常の実習のようにはできませんでしたが、地域の方々をはじめ、たくさんの方々に実習にご協力いただいたおかげで充実した実習を送ることができました。今回学んだことを将来に活かせるように頑張ります。1か月間ありがとうございました。

地域活動助成団体を募集します

市内の各種団体が地域の実情に応じた地域福祉活動を実施するための経費を支援しています。この助成事業は来年度（令和5年度）に実施する事業が対象となっています。

対象例：自治会行事（運動会など）の参加者に足の悪い方がいるので、公民館に車いすを整備し、少しでも参加しやすい環境づくりをしたい。

地域福祉にお役立てください

助成対象

市内の団体、ボランティアグループ、自治会等
※共同募金活動に協力いただいている団体（個人不可）
※自治会内の活動団体（サロンや見守り活動等）は自治会からの申請とします

対象となる事業経費

各地域における福祉活動全般に要する経費
※団体の運営費や事業実施に関係ない経費は対象外
※他団体等から補助金・助成等を受領している事業経費は対象外

配分限度額

事業経費4/5以内で限度額50,000円
※対象とする事業総経費は限度額の3倍以内

申請受付期間

令和4年11月初旬～令和5年1月初旬

留意事項

- ・申し込みは原則1団体1事業（年間）とし、複数の出水市民を対象とする事業
- ・助成を受けた回数・年度によって申請可否条件が異なります
- ・事例によっては現地調査・訪問を行う場合があります
- ・申請に関わる団体の活動や趣旨、事業内容が政治、宗教、営利などを目的としないこと



詳細はHPでご確認ください

生活福祉資金貸付制度をご存知ですか？

経済的自立・生活意欲の助長を目指す

所得の低い世帯や障害のある方、介護を要する高齢者と同居している世帯等に対して、地域の担当民生委員の援助と指導に併せて資金を借入れることができる制度です。

生活福祉資金は、県社会福祉協議会が資金の債権者となり、いくつか貸付資金の種類があります。対象世帯・限度額・据置償還期間・審査基準等がそれぞれ異なるため、詳細は出水市社会福祉協議会にお問い合わせください。

新型コロナウイルス感染症の影響によって生活資金にお困りの方々に向けた生活福祉資金貸付『特例貸付』は、申請期間が令和4年9月末をもって終了しました。

貸付資金の種類

- ・総合支援資金
- ・福祉資金
- ・教育支援資金
- ・不動産担保型生活資金

利用できる世帯

- ・低所得世帯
- ・障害者世帯
- ・高齢者世帯

公式Instagramを始めました

令和4年7月から出水市社会福祉協議会公式Instagramを開設しました。こちらでは、ホームページと合わせて出水市社会福祉協議会の事業・活動・求人・お知らせ等を幅広く配信していきますので、是非「フォロー」&「いいね!」をお願いします。

是非ご利用ください



IZUMISHAKYO

ユーザー：@izumishakyo

出水市社会福祉協議会



izumishakyo プロフィール写真
投稿5件 フォロワー142人 フォロー中8人
出水市社会福祉協議会
民生委員・児童委員のまち
イメージキャラクター「いずみんちゃん」
izumi-shakyo.jp



おもちゃ病院いずみ



みんなを笑顔にしたい

患者(おもちゃ)に命を吹き込む



「おもちゃ病院いずみ」は、おもちゃの修理を通して物の大切さを伝え、おもちゃへの愛着や興味を一層感じてもらおうことを目的としたボランティア団体です。

すべての命は救えない。ただ、思い出の詰まったおもちゃをどうすれば治せるのか、日々努力を重ねる姿はまさにドクター。趣味の延長線上として活動するおもちゃドクターは、おもちゃを治して喜ばれることにやりがいを感じ、今日も出水市内外から集まった患者の「診療」を行います。

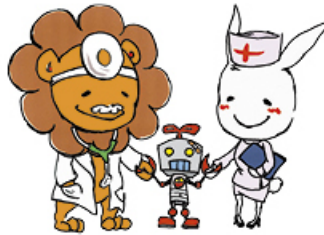

壊れたり、動かなくなったおもちゃを持ってきてね

定期診療

日時	毎月第2土曜日 13:30 ~ 16:00
場所	出水市社会福祉会館 (平和町97番地)
料金	無料 (内容によっては部品代等必要な場合があります)
問い合わせ	事務局 (☎0996-62-3186)



修理できないもの

- ・メーカー保証期間内の物
- ・危険な物(ガン類・発熱する物等)
- ・浮き輪、浮き袋、プール等
- ・家電製品(テレビ、ゲーム機等)
- ・置物、飾り物、模型、緻密機械類
- ・法に抵触する恐れのある物等

おもちゃドクター養成講座を開催します

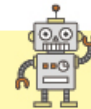

ドクター募集中!!

日時	令和4年11月19日(土) 10:00 ~ 15:00
場所	出水市社会福祉会館 (平和町97番地)
対象	おもちゃに関心がある方 (自分の持っている技術や経験をドクターとして活かしたいと考えている方等)
内容	おもちゃ修理の基礎学習 (おもちゃ病院の目的や仕組み等)
定員	15名(先着順)
費用	無料

申込先	・WEB 申込フォーム (https://forms.office.com/r/NsrCFe4rkR) ・電話 出水市社協事業課 (☎0996-63-4180)
-----	--



(申込フォーム)

申込み期間 令和4年11月7日(月)まで

- その他
- ・昼食は各自でご準備ください
 - ・筆記用具(お持ちの方はドライバーセット等)をご持参ください

介護食料理教室参加者募集

本会では介護者の食事負担軽減、食べるのが楽しくなる食事について学ぶことを目的に、年3回の介護食料理教室を予定しています。どなたでも参加可能ですが、事前に予約が必要となるため希望される方は早めにお問い合わせください。

日 付：令和4年11月28日(月)

12月26日(月)

令和5年1月23日(月)

時 間：10時00分～12時予定

場 所：出水市保健センター(緑町50-1)

参加費等：300円/回

募集人数：10名程度

(先着順)

申 込：事業課 TEL63-4180



(申込フォーム)



介護職員・児童クラブ支援員を募集します



訪問介護



訪問入浴介護



暖らん



野菊

利用者の介護や生活支援
～生活スタイルにあわせた働き方ができます～



児童クラブ



障がい児童クラブ

児童・生徒の保育運営、環境整備等
～こどもの成長を見守ります～



一緒に働きませんか？

ボランティアズ パーティ開催

ボランティア活動に携わる団体や個人の交流、ボランティア活動の啓発のためにボランティアズパーティを開催します。出水市社協にボランティア登録している団体のステージ発表やフリーマーケットなどの出店ブースを用意します。気軽にお越しください。

日 時：令和4年11月26日(土)

10:00～13:00

場 所：たかおの交流館

駐車場：高尾野河川敷運動公園駐車場

新型コロナウイルス感染症拡大防止のため、飲食はできません。



たかおの交流館及びその周辺には駐車場がありません。路上駐車等は近隣に迷惑になりますのでご遠慮ください。当日は高尾野河川敷運動公園から往復バスを運行しますので、こちらをご利用ください。

ファミリーサポートセンター「まかせて会員」養成講座参加者募集

日 時：令和4年10月29日(土) 9時30分～16時

場 所：出水市高尾野市民交流センター

参加条件：出水市在住、20歳以上

※事前に申し込み必要があります。

※参加費無料

申 込：令和4年10月21日(金) 17時まで

たかおの交流館 TEL64-2423

内 容：子どもとの接し方・親との接し方

講 師：NPO法人メンタルケア鹿児島 平川 真理子氏
鹿児島県レクリエーション協会 中村 美智子氏

アドバイザー



おねがい会員

まかせて会員

当日は託児もありますので、お子様を連れての参加も可能です。申込みの際にお問合せください。

学校ボランティア in 米ノ津東小学校

school volunteer



米ノ津東小学校は、「学ぶ子・励む子・生きる子」を校訓として、『こだますあいさつ・めあてをもって学習・ひろげよう思いやりの心・がんばる掃除、家では手伝い』をスローガンに掲げ、全校335名で楽しい学校生活を送っています。

ボランティア活動では、高学年を中心に朝の清掃活動に継続的に取り組んでいます。大きな行事の前には、全校的に行うこともあります。そのほか、グリーンタイムでの緑化活動や募金活動、ペットボトルキャップの収集活動にも取り組んでいます。



募金・あいさつ運動



青少年赤十字活動



グリーンタイムでの緑化活動



ペットボトルキャップの収集



朝のボランティア活動



朝のボランティア活動

ご寄付ありがとうございました (令和4年7月～9月受付分)

香典返し寄付
(順不同・敬称略)

寄付者名	自治会・住まい等
小豆野 禮子	浦
君名川 アキエ	君名川
山内 勢津	西大野原 (出水)
野平 修次	東下り松
川涯 潮美	切通
堀切 良子	小松
橋本 恵子	熊本県
吉田 光子	桜町
西郷 美枝子	日置市
今村 芳子	薩摩川内市
福田 洋平	米町
辻田 米子	米ノ津中
岡田 カメヨ	下古市
餅原 マリ子	
屋久 清子	上大野原 (出水)
釜川 義文	鹿島
井川 明	上村西
奈良 由美子	平松西
吉田 敏子	鶴亀タウン
出野 美紀	町 (高尾野)
秋野 由香	上水流
金丸 孝行	沖田住宅
市前 秀里	東京都
村上 利光	西町
若松 サエ	鹿島住宅
大迫 博規	上大野原 (出水)
郡山 栄子	柳ヶ水
柳ヶ水 三郎	平松東
遠竹 繁喜	今釜東
松下 昇司	栗毛野
栗毛野 昭年	高知県高知市
塘添 正人	上松
小川田 恵子	石坂 (出水)
福泉 幸子	宮之元
金丸 トミエ	上水流
鈴木 毅	切通
外野 美智子	麓
榊山 友成	下山
榊山 守	
牛島 麻里子	福岡県筑後市
日置 和美	上野馬場
森 はつ子	松尾
中村 正昭	築港
中村 和代	連尺野
遠矢 実徳	昭興
川田 節世	上水流
吉永 文男	下平野
小村 博輝	大阪府門真市
尾上 五月	早馬
豊田 美代子	坂元
脇黒 富子	江川野
小塚 数敏	浦
橋元 勇	昭興
西牟田 裕見子	田原
田中 シノブ	前田
上園 美代子	上中
東野 博文	名古屋
東野 優	新蔵上
神川 清美	江川野
石元 照美	小松
池上 親志	星原
椎原 彦卓	
外園 雄一	西大野原
東中野 三郎	フランス
西牟田 正隆	福岡県北九州市
宮崎 芳江	野口
楠元 ノリエ	松尾
吉田 健一	沖田
犬塚 泰陵	朝熊
成川 美子	萩之段
秋野 幸久	小島
中村 サダ子	連尺野
東島 賢一	上の原 (高尾野)
尾野島 三千年	平坊
連尺野 浅雄	連尺野
迫口 由起子	大丸
鈴木 京子	天神 (野田)
橋上 純蔵	大丸
吉野 博喜	段
時吉 米子	旭
中村 花子	小島
大迫 孝一	切通
井上 貞和	朝熊
渡邊 ヨシ子	福ノ江港
園田 宏之	八幡 (出水)
山下 和代	下水流
吉海 洋	中塩屋
崎迫 朱美	渡瀬口
小豆野 京子	上中
富満 徳子	表上
東畑 敏治	上水流
西原 良治	平和団地
中武 朝子	宮崎県
伊原 フキ	上の原 (高尾野)
金子 和代	渡瀬口
関 一之	米ノ津東
藤田 常光	平和団地
池松 茂美	西町
柏木 一邦	松ヶ野
松崎 光夫	春町
中村 直子	名古屋
西尾 絃子	米ノ津東
荒木 幸	八幡 (出水)
片川 浩枝	大和
新田 保夫	西新田
赤松 幹夫	未加入
内田 久美子	大丸
萩山 純生	八幡
平元 浩美	西之口団地
宇都 トミエ	未加入
山口 良文	太田
市前 清子	今村
椎原 勉	新蔵上
新屋 勝一	浦窪
清藤 陽一	昭興
境田 裕一	下山
倉田 裕子	栄町
中原 ヨシエ	安原
荒平 政志	連尺野
永田 洋二	鹿児島市
松元 春男	砂原
平川 秀子	朝熊
清水 正	早馬
佐藤 智子	渡瀬口

いずんちゃん



健康コラム

ウォーキングで目指せ健康長寿

健康維持や生活習慣病予防になるのがウォーキング。継続的に歩くことで社会生活に必要な機能向上を図り、結果として健康寿命を延ばすことに繋がることが期待されています。

目標歩数	年齢	男性	女性
	20～64歳	9,000歩	8,500歩
65歳以上	7,000歩	6,000歩	

健康を維持するために必要な歩数

- 2,000歩 → 寝たきり予防 (ストレス発散・うつ病予防など)
- 5,000歩 → 介護予防 (認知症・心疾患・脳卒中予防など)
- 8,000歩 → 健康予防 (高血圧・糖尿病・脂質異常症予防など)
- 12,000歩 → 肥満予防 (メタボリックシンドローム予防など)

体調に合わせて無理なく歩くことを心掛けましょう!



今号の表紙

赤い羽根共同募金運動のスタートに合わせてクレインパークと東光山公園が赤色にライトアップされました。

みなさまのご協力よろしく申し上げます!!

2022
10



季節を味わおう！みんな大好き食欲の秋

日	月	火	水	木	金	土
2	3	4 幼稚園交流	5	6 心配ごと相談	7	1/8
9	10	11	12 おしゃべりタイム	13 心配ごと相談	14	15
16	17	18 おしゃべりタイム たんぼ料理教室	19	20 心配ごと相談	21	22
23	24 悩みごと相談	25	26 お菓子作り	27 心配ごと相談 ますらお料理教室	28	29 [まかせて会員]異成講座(7P)
30	31	1	2	3	4	5

- 一般相談 本所** 日頃のちょっとした心配ごと、悩みごと相談 9:00~12:00
- 専門相談 本所** 専門的な知識を有する心配ごと、悩みごと相談 (財産、年金、税金、土地、家屋、法律) 専門員▶ 9:00~12:00 弁護士▶13:30~16:00 ▶要予約◀
- 悩みごと相談 野田市民交流センター** 専門的な知識を有する心配ごと、悩みごと相談 専門員▶ 9:00~12:00
- ビバ☆スマイル たかおの交流館** 12日→10:00~11:30 26日→10:00~11:30
- ハッピー☆スマイル 野田保健センター** 4日→10:00~11:30 18日→10:00~11:30
- たんぼ料理教室 たかおの交流館** シニア女性のための料理教室 9:30~13:00
- ますらお料理教室 たかおの交流館** シニア男性のための料理教室 9:30~13:00

2022
11



11月7日は「立冬」。暦の上では冬になります

日	月	火	水	木	金	土
30	31	1 こどもの森	2	3 心配ごと相談	4	5
6	7	8	9 おしゃべりタイム	10 心配ごと相談	11	12
13	14	15 おしゃべりタイム たんぼ料理教室	16	17 心配ごと相談	18	19 おもちやドクター異成講座(6P)
20	21	22	23	24 心配ごと相談 ますらお料理教室	25	26 ボランティア'ズパーティー(7P)
27	28 介護食料理教室(7P)	29	30	1	2	3

- 一般相談 本所** 日頃のちょっとした心配ごと、悩みごと相談 9:00~12:00
- 専門相談 本所** 専門的な知識を有する心配ごと、悩みごと相談 (財産、年金、税金、土地、家屋、法律) 専門員▶ 9:00~12:00 弁護士▶13:30~16:00 ▶要予約◀
- ビバ☆スマイル たかおの交流館** 9日→10:00~11:30
- ハッピー☆スマイル 野田女子高校 野田保健センター** 1日→10:00~11:30 15日→10:00~11:30
- たんぼ料理教室 たかおの交流館** シニア女性のための料理教室 9:30~13:00
- ますらお料理教室 たかおの交流館** シニア男性のための料理教室 9:30~13:00

2022
12



あっという間の12月。まさに「師走」

日	月	火	水	木	金	土
27	28	29	30	1 心配ごと相談	2	3
4	5	6 こどもの森	7	8 心配ごと相談	9	10
11	12	13	14 おしゃべりタイム	15 心配ごと相談	16	17
18	19 悩みごと相談	20 おしゃべりタイム たんぼ料理教室	21	22 心配ごと相談 ますらお料理教室	23	24
25	26 介護食料理教室(7P)	27	28	29	30	31

- 一般相談 本所** 日頃のちょっとした心配ごと、悩みごと相談 9:00~12:00
- 専門相談 本所** 専門的な知識を有する心配ごと、悩みごと相談 (財産、年金、税金、土地、家屋、法律) 専門員▶ 9:00~12:00 弁護士▶13:30~16:00 ▶要予約◀
- 悩みごと相談 高尾野市民交流センター** 専門的な知識を有する心配ごと、悩みごと相談 専門員▶ 9:00~12:00
- ビバ☆スマイル たかおの交流館** 14日→10:00~11:30
- ハッピー☆スマイル 野田女子高校 野田保健センター** 6日→10:00~11:30 20日→10:00~11:30
- たんぼ料理教室 たかおの交流館** シニア女性のための料理教室 9:30~13:00
- ますらお料理教室 たかおの交流館** シニア男性のための料理教室 9:30~13:00

福祉・ボランティアに関することは

社会福祉法人 出水市社会福祉協議会

本所 〒899-0217 出水市平和町97 TEL0996-63-2140
 高尾野支所 〒899-0401 出水市高尾野町大久保160-1 TEL0996-82-4850
 たかおの交流館 〒899-0401 出水市高尾野町大久保3719 TEL0996-64-2423
 野田支所 〒899-0501 出水市野田町上名6034-1 TEL0996-84-2066

