

# 社協だより

ふ つうの く らしを し あわせに



以心伝心。



社会福祉法人  
出水市社会福祉協議会  
Izumi City Council of Social Welfare

2023

7

July

## 事業報告・資金収支決算



法人運営  
事業 101,808,082円

- ◆ 理事会、評議員会等の各種会議の開催
- ◆ 社会福祉会館の維持、管理
- ◆ 広報誌等の広報活動費  
社協だより、ホームページ等
- ◆ 各種福祉団体の支援、調整  
老人クラブ、ボランティア活動連絡会等
- ◆ その他法人全体の運営、調整

ふれあいの  
まちづくり事業 5,744,513円

- ◆ 心配ごと相談  
一般相談（毎週木曜）、専門相談（毎月第3木曜）
- ◆ 小地域福祉ネットワーク事業
- ◆ 在宅福祉アドバイザー事業
- ◆ ふれあいいきいきサロン事業  
高齢者サロン、子育てサロン
- ◆ 高齢者元気度アップ・ポイント事業
- ◆ 介護人材確保ポイント事業

市受託事業 104,474,789円

- ◆ 生活支援体制整備事業  
大川内・東出水地区、米ノ津・米ノ津東地区
- ◆ ファミリーサポートセンター事業
- ◆ 児童クラブ事業  
児童クラブ6か所、障がい児児童クラブ1か所
- ◆ 施設管理事業  
出水老人福祉センター、高尾野市民交流センター  
野田市民交流センター、たかおの交流館、旧高尾野福祉作業所
- ◆ 在宅介護支援センター事業  
東出水センター（シルバーハウジング等）、  
米ノ津センター

地域福祉  
事業 16,567,949円

- ◆ 生活支援サービス事業  
暮らしサポートセンター事業
- ◆ 共同募金配分金事業  
移動式ベンチ設置、地域活動助成事業、  
悩みごと相談、料理教室、スマホ教室等
- ◆ 各種貸付事務事業  
緊急生活資金、生活福祉資金、特例貸付等
- ◆ 福祉サービス利用支援事業  
高齢者や障害者で判断能力に不安のある方に福祉  
サービスや金銭管理等の支援を行う事業
- ◆ その他各種地域福祉事業  
かごしまおもいやりネットワーク事業他  
  
—— ボランティア活動センター事業 ——
- ◆ ボランティア活動の推進
- ◆ 生涯学習・福祉・ボランティアフェスタ
- ◆ ボランティア活動推進協力校育成事業  
出水市内全小・中・高・特別支援・義務教育学校  
26校
- ◆ 児童・生徒のふれあいボランティア活動事業  
休日等に児童・生徒が学校管理下外でのボラン  
ティア活動に対し認定証を交付
- ◆ 伊佐市社会福祉協議会との災害時相互  
応援協定締結  
災害などの不測の事態の際、応援職員の派遣や救  
援活動に必要な備品・資機材の提供及び斡旋等の  
応援を円滑に行うことを目的に協定を締結
- ◆ フードドライブ事業  
ご家庭で余っている食品を持ち寄り、生活にお困り  
の方や食品を必要とする団体等に提供する事業

介護保険  
事業 250,856,081円

- ◆ 居宅介護支援事業
- ◆ 訪問介護事業
- ◆ 訪問入浴介護事業
- ◆ 障害福祉サービス事業
- ◆ 小規模多機能型居宅介護事業
- ◆ 認知症対応型共同生活介護事業



令和  
4年度

# 出水市社会福祉協議会

## 収入の部

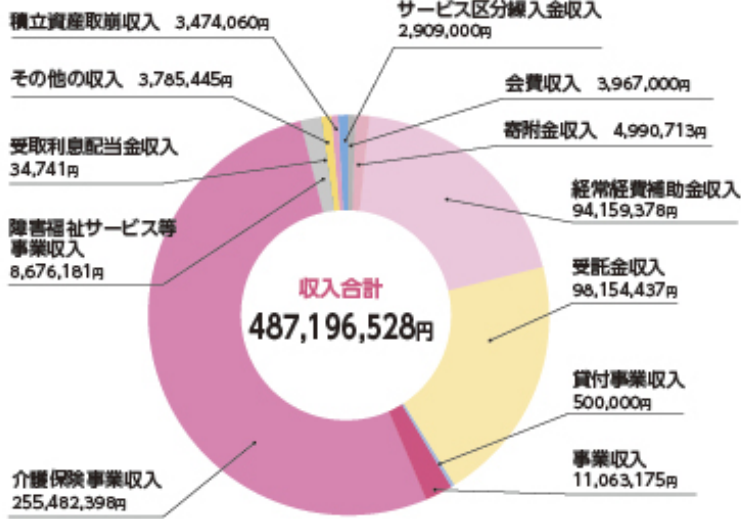

(単位：円)

科目	決算額
会費収入	3,967,000
寄附金収入	4,990,713
経常経費補助金収入	94,159,378
受託金収入	98,154,437
貸付事業収入	500,000
事業収入	11,063,175
介護保険事業収入	255,482,398
障害福祉サービス等事業収入	8,676,181
受取利息配当金収入	34,741
その他の収入	3,785,445
積立資産取崩収入	3,474,060
サービス区分繰入金収入	2,909,000
収入合計	487,196,528

## 支出の部

(単位：円)

科目	決算額
人件費支出	389,450,915
事業費支出	33,436,131
事務費支出	36,038,484
貸付事業支出	510,000
助成金支出	4,792,992
その他の支出	1,120,382
固定資産取得支出	2,231,257
積立資産支出	8,962,253
サービス区分繰入金支出	2,909,000
支出合計	479,451,414

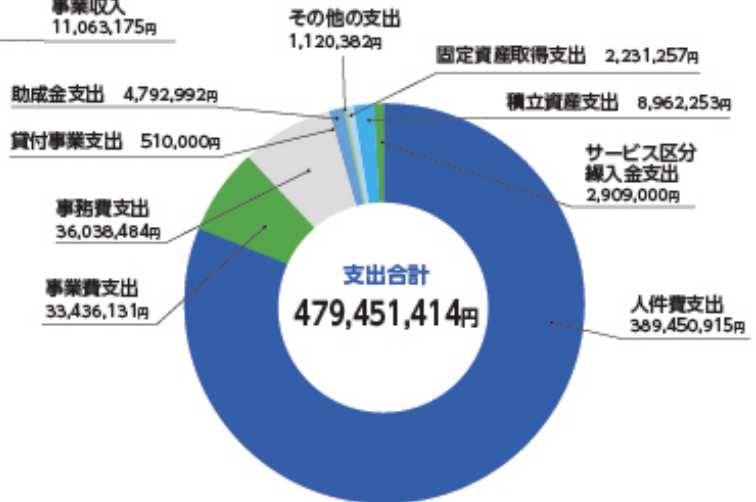

[資金収支差額合計：7,745,114円]

## 貸借対照表

(令和5年3月31日現在)

(単位：円)

資産の部		負債の部	
勘定科目	当年度末	勘定科目	当年度末
流動資産	208,050,426	流動負債	50,399,006
預貯金	159,036,254	事業未払金	31,120,136
事業未収金	45,720,009	その他の未払金	3,171,480
未収金	3,171,480	預り金	698,675
立替金	18,334	職員等預り金	4,751,051
前払金	197,050	前受金	1,115,675
徴収不能引当金	△92,701	賞与引当金	9,541,989
固定資産	556,360,114	固定負債	113,740,830
基本財産	132,362,076	純資産の部	
その他の固定資産	423,998,038	国庫補助金等特別積立金	36,658,928
		その他の積立金	316,295,734
		次期繰越活動増減差額	247,316,042
		(うち当期活動増減差額)	△6,399,859
		純資産の部合計	600,270,704
資産の部合計	764,410,540	負債及び純資産の部合計	764,410,540

## 出水市社会福祉協議会 組織図

(令和5年4月1日時点)

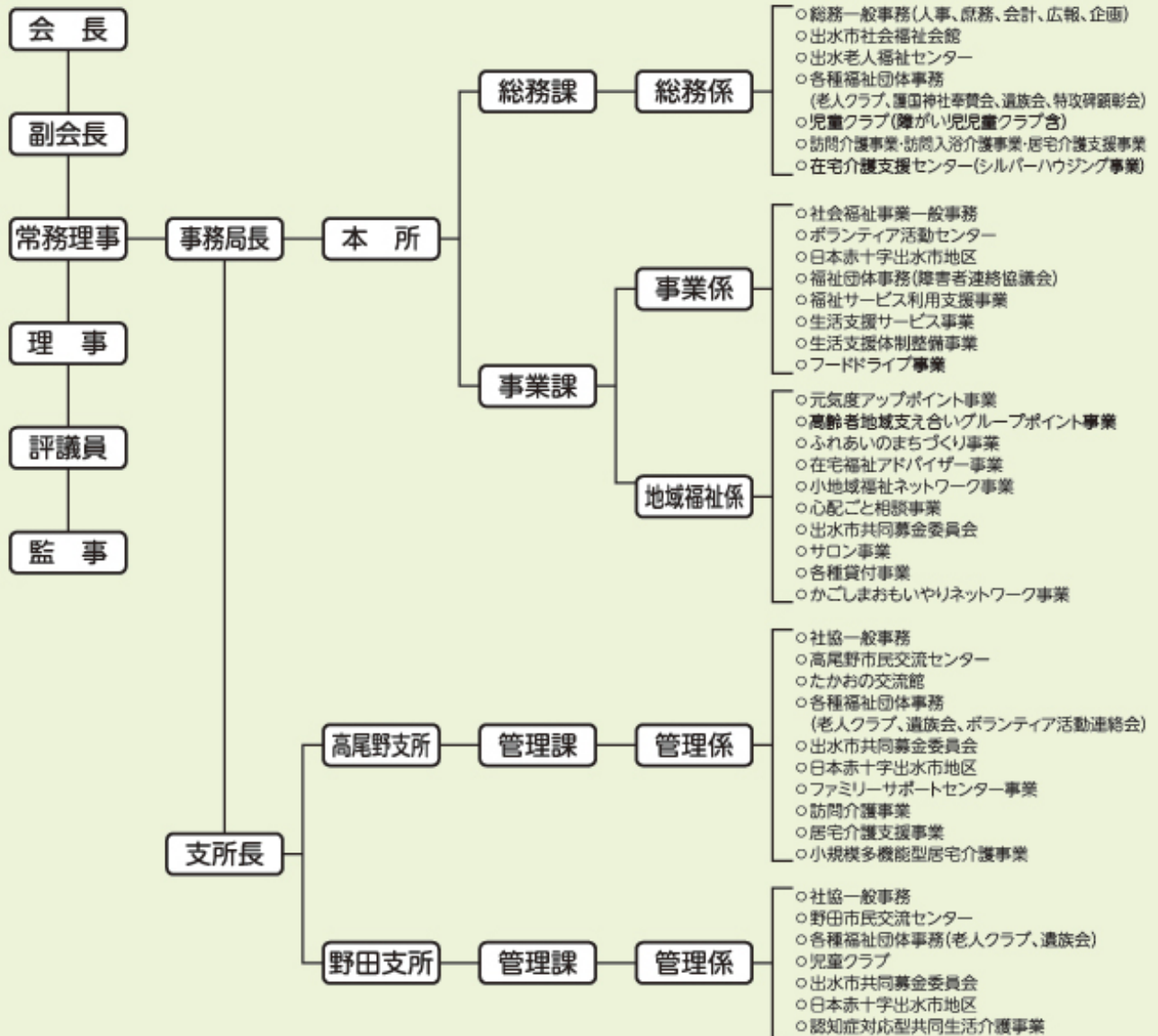

## 新役員等体制

(令和7年6月定時評議員会終結時まで) ※順不同

会長 ▶ 渋谷 俊彦

副会長 ▶ 江口 廣美

理事 ▶ 佐賀誠一郎

岡田 榮子

丸尾 重徳

新富 義侯

常务理事 ▶ 東 裕治

監事 ▶ 滝本 俊治

田島 英樹

井上 厚志

小嶋 靖令

柿木 彰

富田 宏

評議員 ▶ 尾籠 文男

伊尻 直孝

竹添 裕二

久保 厚子

平田 達美

有水 安子

崎迫 真也

吉田 勝彦

花田 勝幸

釜 義治

野村ヨシエ

秋吉 龍成

岡 和徳

尾道 睦雄

松下 佳本

児島 靖彦

池袋 玲子

岡田 富志

\\ よろしくお願ひします //



令和5年4月採用  
事業課（ボランティア担当）  
その はた こう き  
**藺 島 滉 騎** (28歳)

# 新規採用職員に密着!!

## ～社協職員の一日の流れ～

### 趣味

バスケットボール  
YouTube 鑑賞

### 特技

木を伐ること  
前職では電線に架かる木や  
枝を伐っていました。

### 座右の銘

雨垂れ石を穿つ  
こつこつと努力を重ねれば成功につな  
がるという意味から、自分も努力を積  
み重ねられるような人生にしたいです。

### これから挑戦したいこと

**仕事** ボランティアを通して地域の方々ともっとコミュニケーションを取ってみたいです。

**プライベート** 最近魚釣りの夢をみたので、魚釣りを本格的に始めたいです。

### 採用試験を受けた理由

新たなことに挑戦したいと思い、  
地域の方々の役に立つ仕事をした  
くて志望しました。

### 未来の後輩へのメッセージ

私はボランティアの担当として、地域の方々と接したり、  
先生や学生と協力してボランティア活動を行うことで地  
域福祉に貢献していると感じます。地域福祉を通して、  
自分自身が成長できる環境にやりがいがあります!!!

8:00 8:30 10:30 12:00 13:00 15:30 17:15 20:00 22:00 24:00

起床 準備	出勤	事務作業	利用者宅へ	お昼 休み	事務作業	会議	買いもの 夕食	趣味	就寝
----------	----	------	-------	----------	------	----	------------	----	----

8:00～8:30

#### 出勤

出勤後まずは、  
予定表の確認。  
仕事に取り掛か  
る前にラジオ体  
操をして心身を  
整えます。

8:30～10:30(13:00～15:30)

#### 事務作業

入力集計作業や電話対  
応などの事務作業を行  
います。パソコンとに  
らめっこ ☺

10:30～12:00

#### 利用者宅へ

金銭管理や福祉サービ  
スの利用支援をしてい  
る利用者宅へ。実際  
に顔を合わせて  
普段と変わらないか見  
守り活動も含めてコミュ  
ニケーションを取ります。

13:00～17:15

#### 会議

この日は、子どもたち  
にボランティアを推進  
する学校の先生との会  
議に参加。ボランティ  
ア活動について説明を  
行いました。

20:00～22:00

#### 趣味

趣味のバスケットボ  
ール。週に数回、汗を流  
してリフレッシュ (^ ^ )  
ポジションは桜木花道と  
一緒のパワーフォワード。



## 介護職員初任者研修受講生募集

資格取得をサポートします

在宅福祉サービス等の福祉・介護人材育成を目的として「介護職員初任者研修」の資格取得を支援します。介護についての理解や実践力を無理なく学べ、ケアワーカーとして働くことができます。この機会に資格を取得して一緒に働きませんか？

**募集期間** 令和5年8月11日(火) ~ 令和5年9月11日(金)

**受講期間** 令和5年10月 ~ 令和6年2月  
全16日間の予定(週一日)

**定員** 4名 **受講料** 無料

**その他** 満18歳以上60歳未満の市内在住の方で、修了後、2年間  
出水市社協の介護員として従事できる方を対象とする

詳細はホームページをご確認ください。



## 親子で楽しむプログラミング教室

親子で参加しませんか？

保護者と一緒にスマートフォンやタブレットのアプリを使って、ダンボールで作ったロボットを動かし、プログラミングの基本を遊びながら学んでみよう！

夏休みの自由研究として、ぜひ体験してみてください。

**参加人数** 各回6組ずつで合計24組までになります。

**参加対象者** 小学校低学年  
(ただし、保護者と一緒に参加できる方) **参加料** 無料

**申込方法** 高尾野市民交流センター Tel 8 2-4 8 5 0  
野田市民交流センター Tel 8 4-2 0 6 6

※先着順で、各回6組になった時点で申し込みを終了いたしますので、ご了承ください。

開催日	時間	場所
8月5日(土)	10時00分～11時30分	高尾野市民交流センター
	13時30分～15時00分	
8月12日(土)	10時00分～11時30分	野田市民交流センター
	13時30分～15時00分	



## 児童クラブ支援員募集中!

児童クラブ応募はこちらから

TEL: 63-3333

総務課

### 募集要項

#### 勤務時間

平日 13:30～18:00  
学校休業日 8:00～18:00

※シフト制の勤務となります。  
勤務時間等ご相談ください。

**給与** 時給 1,018円(手当あり)

**休日** 土曜・日曜・祝日  
お盆、年末年始

一緒に働ける仲間を  
募集しています!



## 「社協会費」にご協力をお願いします

地域福祉にご理解とご協力を

社会福祉協議会では、社会福祉法第109条の理念に基づき、出水市に居住する世帯主及び社会福祉関係機関・団体並びに本市に事務所又は事業所を有する団体のみなさまに会員となっただき、地域住民の支え合いの活動を進めています。その財源として、会員のみなさまに会費のご協力をお願いしています。

会員のみなさまからご協力いただいた会費は、相互援助活動などの地域福祉の推進、各種福祉事業に使用させていただきます。

また、出水市社協では毎年8月を納入月間として、自治会のみなさまへお願いをしていますが、自治会未加入の方につきましても、会費納入を随時受け付けていますので、みなさまのご協力をよろしくお願い申し上げます。

会費の金額

普通会員▶1世帯…300円

特別会員▶1口……年間1,000円以上

## ご家庭で眠っている食品を大募集!

「フードドライブ」とは、ご家庭で余っている食品を持ち寄り、生活にお困りの方など、食品を必要とする方や団体に提供する活動です。提供いただける食品を募集していますのでご協力をお願いします。

### 食べ物で応援

～「余っている」をやさしさに～

日時

令和5年8月1日(火)～2日(水)  
8:30～18:00

※当日、都合が悪い方は、日曜を除く8月3日～10日の9時～17時の間、出水市社会福祉会館にて受け付けます。

受取場所

出水市社協本所・各支所

- 本所 (出水市平和町97)
- 高尾野支所 (出水市高尾野町大久保160番地1)
- 野田支所 (出水市野田町上名6034番地1)

募集食品

- 未開封で包装が破損していないもの
- 消費期限が2か月以上あるもの
- 常温で保存できるもの
- 日本語で表記されているもの

※条件に合わない食品はお持ち帰りいただくことがありますので予めご了承ください。

### 寄付いただきたい食品 (例)

- お米、パスタ・素麺などの乾麺
- 缶詰、瓶詰、インスタント・レトルト食品
- 乾物 (のり、豆など) ●菓子類
- 飲料 (ジュース、コーヒ、お茶など)
- 調味料各種 (しょうゆ、食用油など)
- ギフトパック (お歳暮、お中元など)
- ベビーフード、粉ミルクなど



※米は精米された古米 (前年度産) までを対象とします。ご自宅で生産された米も対象です。

### 受取不可の食材

- 期限が記載されていないもの
- アルコール類 (みりん・料理酒は除く)
- 生鮮食品 (生野菜、生肉、魚介類など)
- 健康食品、サプリメント

フードドライブ事業開始しました!!

## 社協子育てサロン「スマイル」に遊びにきませんか？

出水市社協の子育てサロンは、地域の子育てサポーターが親子に寄り添い、子どもの面倒も見るとため安心してご参加いただけます。気軽に公園に遊びに行く感覚でお越しください。

高尾野 **ビバ☆スマイル**

野田 **ハッピー☆スマイル**

参加 子育て中の親子

参加料 1家族100円(保険・おやつ代含)

日時  
場所 **ビバ☆**

毎月第2・4水曜 10:00～11:30  
たかおの交流館(高尾野町大久保3719番地1)

**ハッピー☆**

毎月第1・3火曜 10:00～11:30  
野田保健センター(野田町上名6031)

その他 内容等に変更がある場合がありますので随時ホームページでご確認ください



ビバ★ハッピー

## 男性限定サロン『<sup>おとこ</sup>男<sup>し</sup>衆<sup>たの</sup>で<sup>かい</sup>楽しも会』

野田地域の生活支援コーディネーターが地域の高齢者宅を訪問する中で、地域との交流が希薄な方々に外出を促したり、他者との交流を勧めたことがきっかけで『<sup>おとこ</sup>男<sup>し</sup>衆<sup>たの</sup>で<sup>かい</sup>楽しも会』サロンを新たに立ち上げました。現在、メンバーは野田地域に住む高齢男性7名で、地域のボランティア等が支援に入り企画運営を行っています。

この日は、3回目のサロン活動で、阿久根市脇本の『寺島宗則記念館』を見学するなど普段行かないような場所に行けて、参加者からは「家にいるより外に出て人と話せるのでとてもいいです。」との声もあり、刺激の多い一日になったようです。

コロナ禍などで他者との関わりが希薄になっていた方々の交流が、このようなサロン活動等により活発に行われることが期待されます。



楽しい地域活動みつけ♪

## 義援金を受付けています

### 「令和5年5月能登地方地震災害義援金」

対象	石川県能登地方	
受付期間	令和5年5月10日(水)～令和5年9月29日(金)	
銀行名	鹿児島銀行 鴨池支店	ゆうちょ銀行
口座番号	普通預金 664155	00110-0-364142
名義	日本赤十字社 鹿児島県支部	日赤令和5年5月 能登地方地震災害義援金

- ・振込手数料：免除(鹿児島銀行窓口での取扱いに限る)
- ・振込み通知書に「令和5年5月能登地方地震災害義援金」と明記をお願いいたします。
- ・受領証を希望される方は、併せて「受領証・要」と明記をお願いいたします。

### 「令和5年台風第2号等大雨災害義援金」

対象	茨城県、埼玉県、静岡県、愛知県、和歌山県等	
受付期間	令和5年6月9日(金)～令和5年9月30日(土)	
銀行名	鹿児島銀行 鴨池支店	ゆうちょ銀行
口座番号	普通預金 664155	00180-1-792689
名義	日本赤十字社 鹿児島県支部	日赤令和5年台風第2号 等大雨災害義援金

- ・振込手数料：免除(鹿児島銀行窓口での取扱いに限る)
- ・振込み通知書に「令和5年台風第2号等大雨災害義援金」と明記をお願いいたします。
- ・受領証を希望される方は、併せて「受領証・要」と明記をお願いいたします。

ご協力をお願いします



ご寄付ありがとうございました (令和5年4月~6月受付分)

香典返し寄付

寄付者名  
自筆・はまじき  
(順不同・敬称略)

吉永 光枝	末吉 キク子	打越 イチ子	濃 裕子	徳留 弘人	小川 房夫	齋藤 宏	池添 正和	崎山 正司	鳥飼 晴代	折田 正子	山園 テル子	山門 真由美	東畑 重徳	高野 祥子	古賀 詢美	溝内 幸一	矢野 敦子	山口 知徳	岩元 亮二	田上 賢一	福山 美恵子	有田 和盛	大平 孝	米澤 昭子	大迫 トシ子	宇徳 義文	原田 誠	下大野原	中村 久美子	折口 キヨミ	中村 美和	西 美代子	荒川 満子	前田 トミ子	泉 富子	上杉 キヨ	石野 武光	松岡 カオル	江尻 ひろみ	山本 保彦	石野 時夫	桐野 一郎	小塚 弘子	長井 正一	倉田 弘一	山畑 チエ子	末吉 睦子	吉満 弘明	瀧川 隆幸	才田 利子	中村 征興	川崎 茂	眞鍋 麻由美	森原 香津子	鳥飼 和正	外薮 ヒサ子	久保 サエ子	谷川 高雄	萬福 一郎	吉永 一夫	宮原 良治	唐立木	沖田	上水流	東水流	荏上	今釜東	福ノ江港	水之頭	切通	六月田下	新蔵中	大日	今釜西	春日町	平良馬場	前田	和	千間山	西新田	米ノ津東	表郷西	上山崎	旧番所	よ原(高尾野)	鹿島	大平	唐立木	太田原住宅	上山崎	猶木 忠	橋口 恭一	花房 政康	有村 幸男	大園 恵美子	釣屋 與一	湯田 明弘	長野 キス子	山下 秀美	遠竹 正英	川畑 和子	住吉 博	瀬戸 一行	江南 順弘	小倉 三代	中野 孝二	山下 康幸	池松 和彦	平敷 雅一	井手口 真一	山内 美恵子	宇都 勝男	川崎 秋夫	貴島 三千代	樋口 篤志	針原 忠弘	洲上 八千代	松下 靖子	牧平 卓二	小路 義光	野添 敏郎	土屋 敏彦	三重 友子	平松東	大久保	平坊	本町(高尾野)	折尾野	平和団地	千本付	津山	野添下	松尾	名古東	八幡	平松西	中川	上水流	表郷東	米ノ津東	関外	西下り松	太鼓橋	上屋	新蔵上	広瀬	平坊
-------	--------	--------	------	-------	-------	------	-------	-------	-------	-------	--------	--------	-------	-------	-------	-------	-------	-------	-------	-------	--------	-------	------	-------	--------	-------	------	------	--------	--------	-------	-------	-------	--------	------	-------	-------	--------	--------	-------	-------	-------	-------	-------	-------	--------	-------	-------	-------	-------	-------	------	--------	--------	-------	--------	--------	-------	-------	-------	-------	-----	----	-----	-----	----	-----	------	-----	----	------	-----	----	-----	-----	------	----	---	-----	-----	------	-----	-----	-----	---------	----	----	-----	-------	-----	------	-------	-------	-------	--------	-------	-------	--------	-------	-------	-------	------	-------	-------	-------	-------	-------	-------	-------	--------	--------	-------	-------	--------	-------	-------	--------	-------	-------	-------	-------	-------	-------	-----	-----	----	---------	-----	------	-----	----	-----	----	-----	----	-----	----	-----	-----	------	----	------	-----	----	-----	----	----



気を付けて! 水の事故

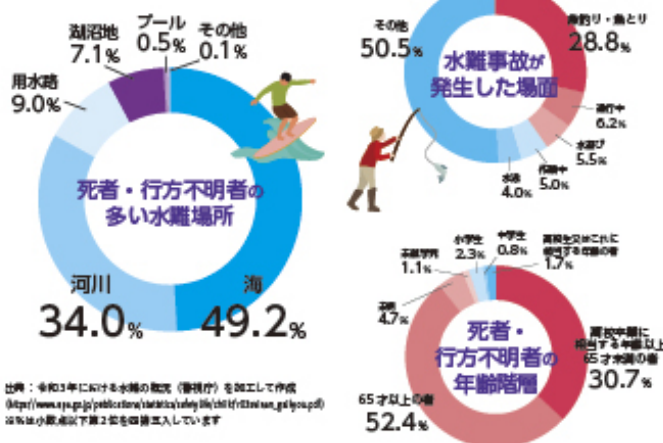

- 安全に水のレジャーを楽しむポイント
- ①監視員のいる安全な水泳場を選ぶ
  - ②事前に天候や気温をチェックする
  - ③遊んでいる最中には水温や水の色、周りの環境に気を配る
  - ④体調がちよっとでも悪いときは遊ぶことを控える
  - ⑤ライフジャケットを着用する



掲載については、寄付くださいましたご本人様の了解をいただいた方々のお名前と自治会等を掲載しております。



今号の表紙

「以心伝心。」

子育てサロンでの一枚。  
二人の距離をつなくテレパシーがあるのかな!?  
言葉がなくてもお友だち同士つながっている  
素敵な光景にほっこりしました◎  
また遊びに来てね♪

2023  
7



夏休み！仕事や宿題は  
少しずつ計画的にしましょう

日	月	火	水	木	金	土
25	26	27	28	29	30	1
2	3	4 子どもの森	5	6 心配ごと相談	7	8
9	10	11	12 母子相談 乳児測定	13 心配ごと相談	14	15
16	17	18 おしゃべりタイム たんぼば料理教室	19	20 心配ごと相談	21	22
23/30	24/31	25	26 おしゃべりタイム	27 心配ごと相談 ますらお料理教室	28	29

- 一般相談 本所** 日頃のちょっとした心配ごと、悩みごと相談 9:00~12:00
- 専門相談 本所** 専門的な知識を有する心配ごと、悩みごと相談 (財産、年金、税金、土地、家屋、法律) 専門員▶ 9:00~12:00 弁護士▶13:30~16:00
- ピバ☆スマイル たかおの交流館** 12日→10:00~11:30 26日→10:00~11:30
- ハッピー☆スマイル 野田保健センター** 4日→10:00~11:30(要予約) 18日→10:00~11:30
- たんぼば料理教室 たかおの交流館** シニア女性のための料理教室 9:30~13:00
- ますらお料理教室 たかおの交流館** シニア男性のための料理教室 9:30~13:00

2023  
8



山の日「山に親しむ機会を得て、  
山の恩恵に感謝する」。

日	月	火	水	木	金	土
30	31	1 おしゃべりタイム	2	3 心配ごと相談	4	5 プログラミング教室P6
6	7	8	9	10 心配ごと相談	11	12 プログラミング教室P6
13	14 悩みごと相談	15	16	17 心配ごと相談	18	19
20	21	22	23 粘土で作ろう♪	24 心配ごと相談 ますらお料理教室	25	26
27	28	29	30	31 心配ごと相談	1	2

- 一般相談 本所** 日頃のちょっとした心配ごと、悩みごと相談 9:00~12:00
- 専門相談 本所** 専門的な知識を有する心配ごと、悩みごと相談 (財産、年金、税金、土地、家屋、法律) 専門員▶ 9:00~12:00 弁護士▶13:30~16:00
- 悩みごと相談 野田市民交流センター** 専門的な知識を有する心配ごと、悩みごと相談 専門員▶ 9:00~12:00 弁護士▶13:00~16:00
- ピバ☆スマイル たかおの交流館** 23日→10:00~11:30
- ハッピー☆スマイル 野田保健センター** 1日→10:00~11:30
- ますらお料理教室 たかおの交流館** シニア男性のための料理教室 9:30~13:00

2023  
9



スポーツや運動でいい汗を流そう！！

日	月	火	水	木	金	土
27	28	29	30	31	1 ヨガ教室	2
3	4	5 おしゃべりタイム	6	7 心配ごと相談	8 ヨガ教室	9
10	11	12	13 おしゃべりタイム	14 心配ごと相談	15 ヨガ教室	16
17	18	19 お菓子作り たんぼば料理教室	20	21 心配ごと相談	22 ヨガ教室	23
24	25	26	27 ベビーマッサージ	28 心配ごと相談 ますらお料理教室	29	30

- 一般相談 本所** 日頃のちょっとした心配ごと、悩みごと相談 9:00~12:00
- 専門相談 本所** 専門的な知識を有する心配ごと、悩みごと相談 (財産、年金、税金、土地、家屋、法律) 専門員▶ 9:00~12:00 弁護士▶13:30~16:00
- ピバ☆スマイル たかおの交流館** 13日→10:00~11:30 27日→10:00~11:30
- ハッピー☆スマイル 野田保健センター** 5日→10:00~11:30 19日→10:00~11:30(要予約)
- たんぼば料理教室 たかおの交流館** シニア女性のための料理教室 9:30~13:00
- ヨガ教室 野田市民交流センター** 地域住民の健康づくりのための運動 (食事習慣の改善を目的とした教室) 1~22日→19:30 (※4日曜) ~21:00

福祉・ボランティアに関することは

社会福祉法人 出水市社会福祉協議会



本所 〒899-0217 出水市平和町97 TEL0996-63-2140  
 高尾野支所 〒899-0401 出水市高尾野町大久保160-1 TEL0996-82-4850  
 たかおの交流館 〒899-0401 出水市高尾野町大久保3719 TEL0996-64-2423  
 野田支所 〒899-0501 出水市野田町上名6034-1 TEL0996-84-2066